

PASSIV-SOLARHAUS WINDENREUTE

für phasea Baugestalt, Freiburg

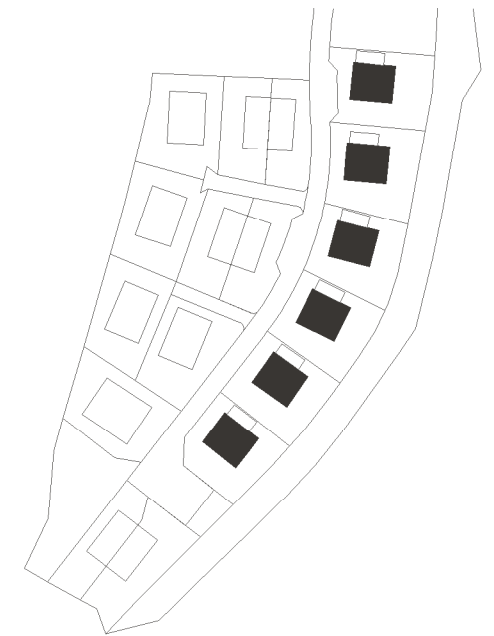

phasea Baugestalt
Emmy-Noether-Str.2
79072 Freiburg
Telefon: 0761/36506
Telefax: 0761/36244
Email: mail@phasea.de
Web: www.phasea.de

Joachim Eble Architektur
Berliner Ring 47a
72076 Tübingen
Telefon: 07071/9694-0
Telefax: 07071/600912
Email: info@eble-architektur.de
Web: www.eble-architektur.de

Krines GmbH
Dessauer Str.1
76139 Karlsruhe
Telefon: 0721/817081
Telefax: 0700/12345621
Email: info@krines.de
Web: www.krines.de

WINDENREUTE



Lageplanskizze

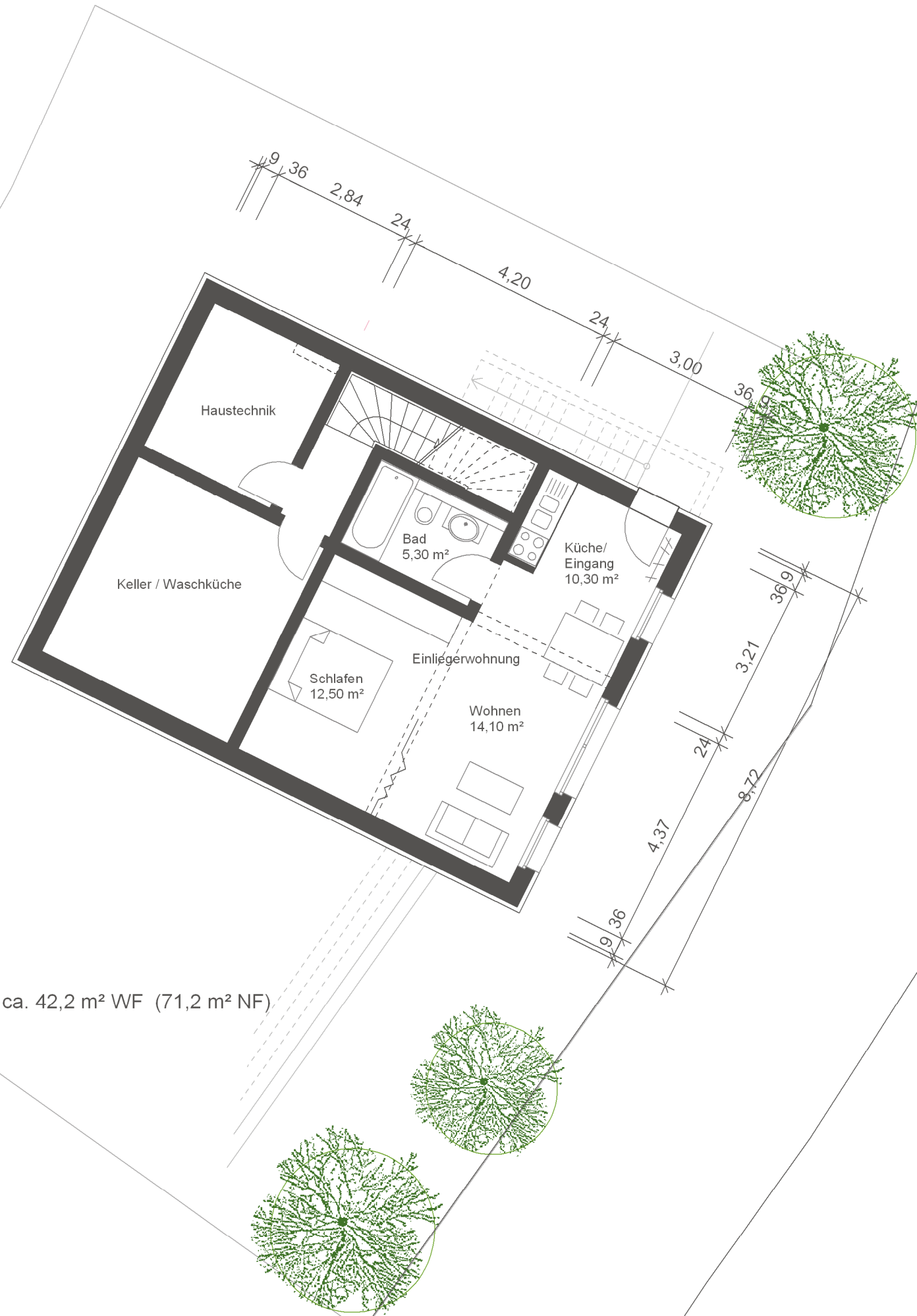

UG ca. 42,2 m² WF (71,2 m² NF)

Projektentwicklung:	phasea Baugestalt Emmy-Noether-Str.2 79072 Freiburg		
	Telefon: 0761/36506 Telefax: 0761/36244 Email: mail@phasea.de		
Phase:	Vorentwurfsplanung gem. HOAI § 15, Abs. 2		
Planinhalt:	Grundriss UG		
Maßstab:	1:100	Plan-Nr.:	G_xx
Bearbeiter:	mh/sl	Datum:	20.11.2008

Joachim Eble Architektur
 Berliner Ring 47a
 72076 Tübingen
 Telefon: 07071/9694-0
 Telefax: 07071/600912
 Email: info@eble-architektur.de
 Web: www.eble-architektur.de

WINDENREUTE

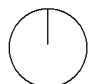

Lageplanskizze



OG ca. 72.6 m² WF

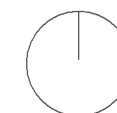

Projektentwicklung: **phasea Baugestalt**
 Emmy-Noether-Str.2
 79072 Freiburg
 Telefon: 0761/36506
 Telefax: 0761/36244
 Email: mail@phasea.de

Phase: Vorentwurfsplanung gem. HOAI § 15, Abs. 2

Planinhalt: **Grundriss OG**

Maßstab: 1:100 Plan-Nr.:

Bearbeiter: mh/sl Datum: 20.11.2008

Joachim Eble Architektur
 Berliner Ring 47a
 72076 Tübingen
 Telefon: 07071/9694-0
 Telefax: 07071/600912
 Email: info@eble-architektur.de
 Web: www.eble-architektur.de



WINDENREUTE



Projektentwicklung:	phasea Baugestalt Emmy-Noether-Str.2 79072 Freiburg		
	Telefon: 0761/36506 Telefax: 0761/36244 Email: mail@phasea.de		
Phase:	Vorentwurfsplanung gem. HOAI § 15, Abs. 2		
Planinhalt:	Grundriss EG		
Maßstab:	1:100	Plan-Nr.:	G_xx
Bearbeiter:	mh/sl	Datum:	20.11.2008

Joachim Eble Architektur
 Berliner Ring 47a
 72076 Tübingen
 Telefon: 07071/9694-0
 Telefax: 07071/600912
 Email: info@eble-architektur.de
 Web: www.eble-architektur.de

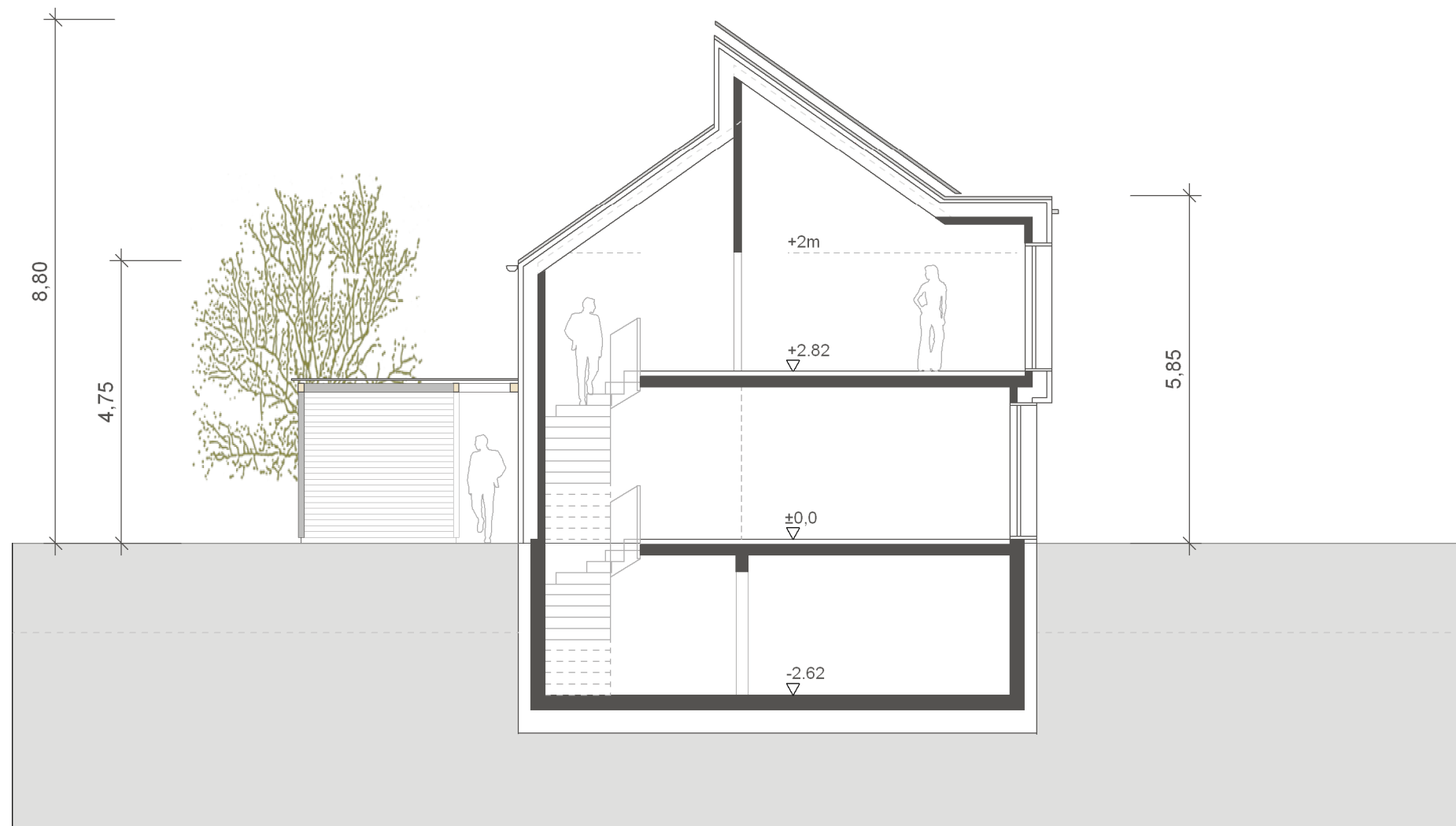

WINDENREUTE

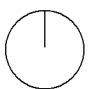

Lageplanskizze

Projektentwicklung:	phasea Baugestalt Emmy-Noether-Str.2 79072 Freiburg		
	Telefon: 0761/36506 Telefax: 0761/36244 Email: mail@phasea.de		
Phase:	Vorentwurfsplanung gem. HOAI § 15, Abs. 2		
Planinhalt:	Schnitt		
Maßstab:	1:100	Plan-Nr.:	G_xx
Bearbeiter:	mh/sl	Datum:	20.11.2008

Joachim Eble Architektur
 Berliner Ring 47a
 72076 Tübingen
 Telefon: 07071/9694-0
 Telefax: 07071/600912
 Email: info@eble-architektur.de
 Web: www.eble-architektur.de



WINDENREUTE

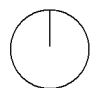

Lageplanskizze

Projekt-
entwicklung: **phasea Baugestalt**
Emmy-Noether-Str.2
79072 Freiburg

Telefon: 0761/36506
Telefax: 0761/36244
Email: mail@phasea.de

Phase: Vorentwurfsplanung gem. HOAI § 15, Abs. 2

Planinhalt: **Ansicht
Nordwest**

Maßstab:	1:100	Plan-Nr.:	G_xx
----------	-------	-----------	------

Bearbeiter:	mh/sl	Datum:	20.11.2008
-------------	-------	--------	------------

Joachim Eble Architektur
Berliner Ring 47a
72076 Tübingen
Telefon: 07071/9694-0
Telefax: 07071/600912
Email: info@eble-architektur.de
Web: www.eble-architektur.de

